

Prospetto Longitudinale

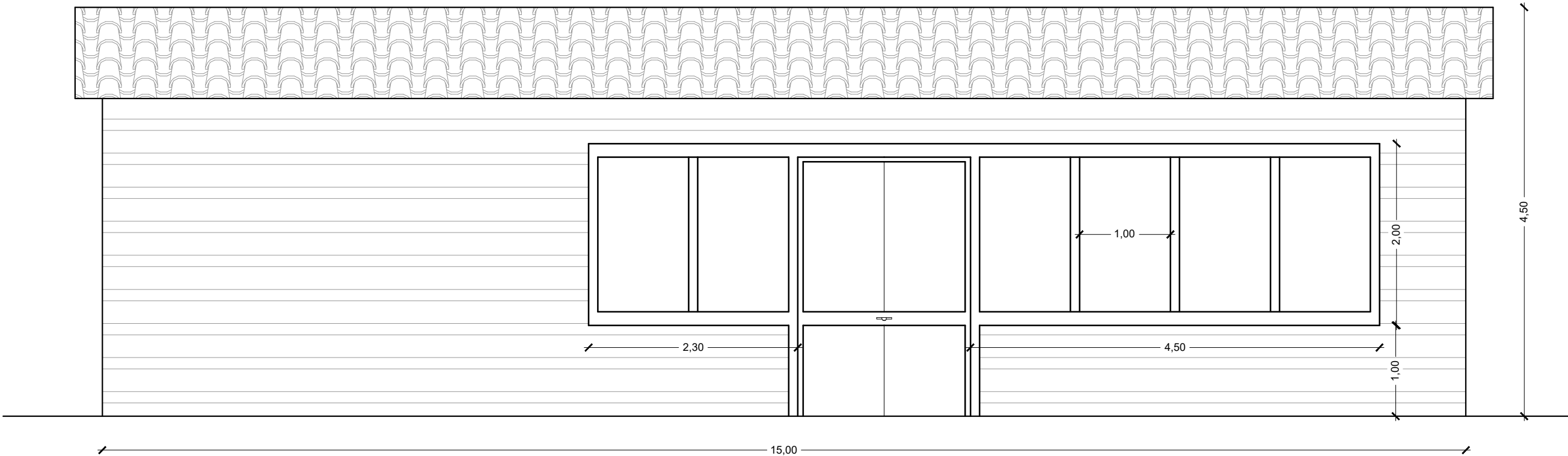

Prospetto Trasversale

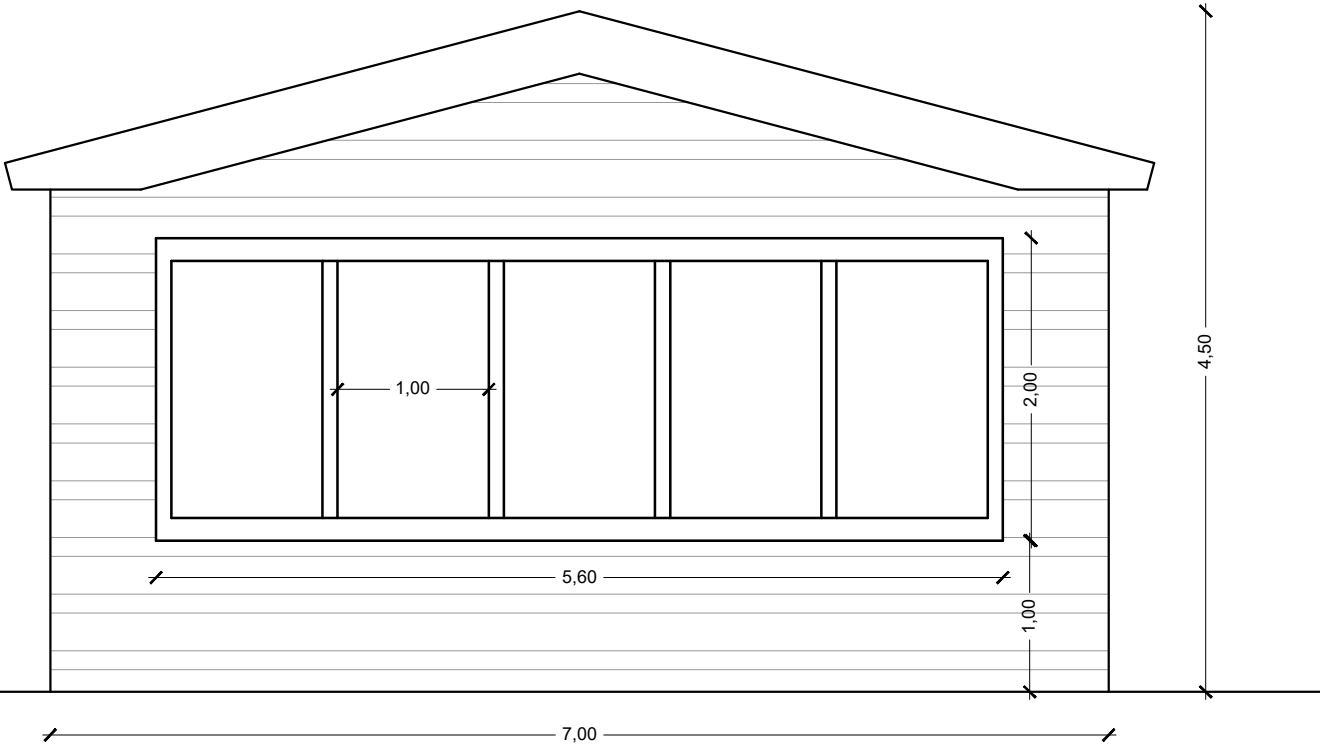

Sezione

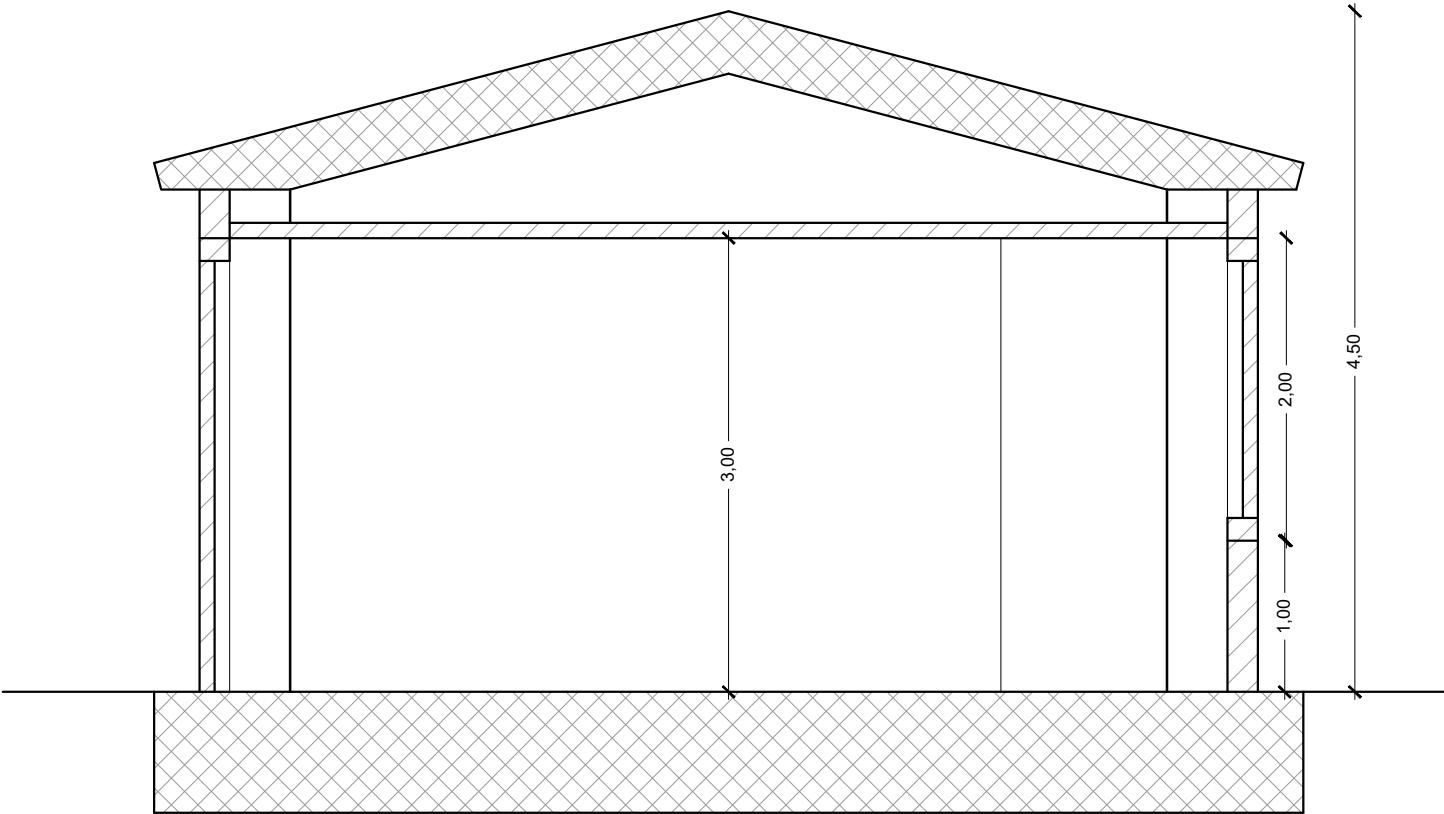



*Ministero della Giustizia*

DIPARTIMENTO DELL'AMMINISTRAZIONE PENITENZIARIA  
DIREZIONE DELLA CASA DI RECLUSIONE DI ROMA REBIBBIA

IL RUP

TIMBRO

DESCRIZIONE DEL PROGETTO  
REALIZZAZIONE DI UNA STRUTTURA DA CREARE NELL'AREA ANTISTANTE ALL'INGRESSO FAMILIARE PER CONSENTIRE AGLI STESSI IL RICOVERO IN ATTESA DELL'ACCESSO AI COLLOQUI

IL PROGETTISTA  
Arch. Nicolò Bianchi  
Ordine degli Architetti P.P.C. di Roma e provincia  
con il n° 21973 sezione A  
Via Riccardo Bacchelli, 11 - 00137 Roma

N.	REVISIONE	DATA	IL DIRETTORE DEI LAVORI
01			L'IMPRESA
02			
03			
04			

<input type="checkbox"/> PROGETTO PRELIMINARE	<input checked="" type="checkbox"/> PROGETTO DEFINITIVO	<input type="checkbox"/> PROGETTO ESECUTIVO
<input type="checkbox"/> STATO DEI LUOGHI	<input checked="" type="checkbox"/> PROGETTO	
<input type="checkbox"/> RILIEVO	<input checked="" type="checkbox"/> ARCHITETTURA	<input type="checkbox"/> STRUTTURE <input type="checkbox"/> IMPIANTI

ELABORATO  
**GRAFICO**

TAVOLA N.  
**AR.02**

DESCRIZIONE DELLA TAVOLA  
**Casa di Reclusione Roma Rebibbia  
Prospetti e Sezione**

SCALA  
**1:50**

DATA  
27/09/2021